

**GEODEZYJNA INWENTARYZACJA LOKALU W BUDYNKU
PRZY AL. RZECZYPOSPOLITEJ 6 W WARSZAWIE**

DZIAŁKA NR EW 7/85, OBREB 1-10-26

Piętro: 3

Rzut lokalu mieszkalnego nr 125

Usytuowanie lokalu w budynku

Usytuowanie budynku w terenie

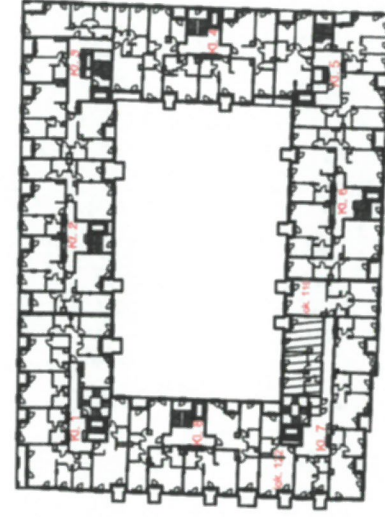
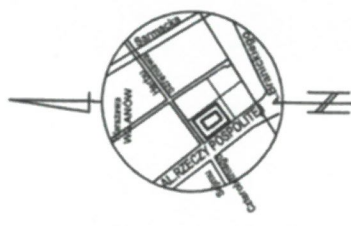
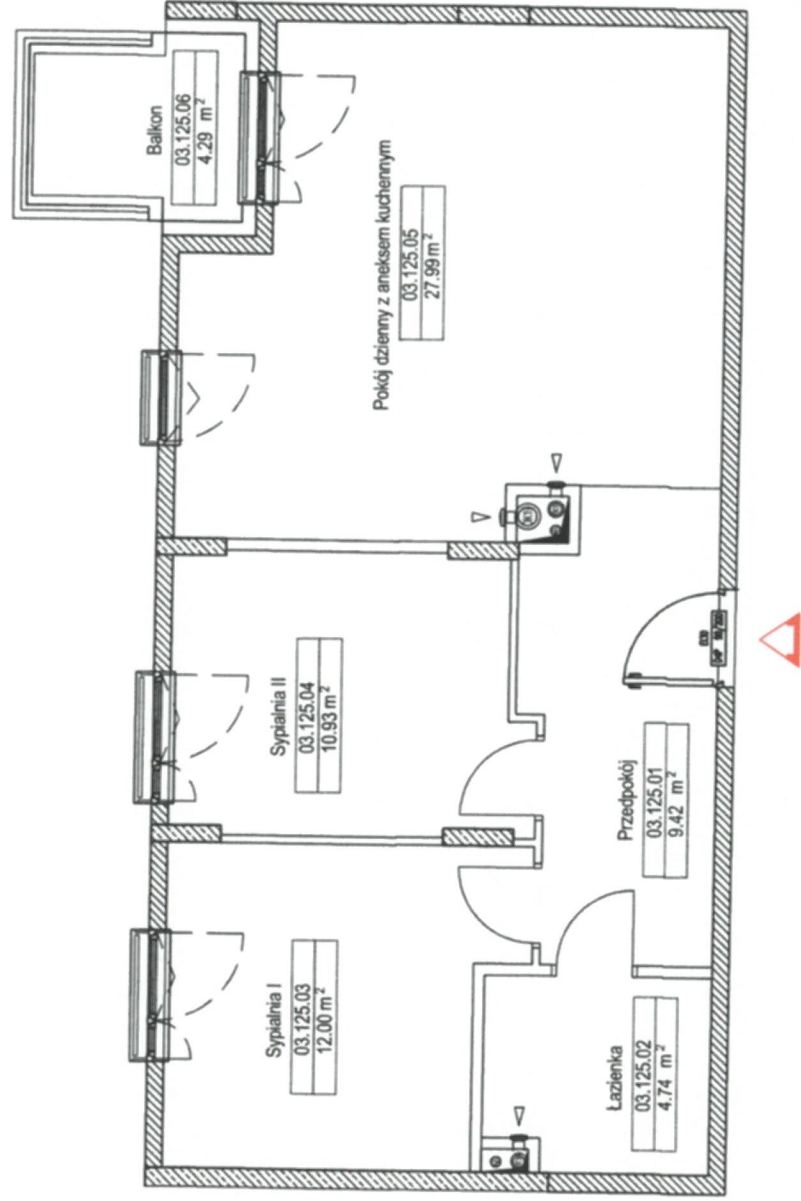

Wykaz powierzchni		
Nr pom.	Przeznaczenie	M2
03.125.01	Przedpokój	9,42
03.125.02	Łazienka	4,74
03.125.03	Sypialnia I	12,00
03.125.04	Sypialnia II	10,93
03.125.05	Pokój dzienny z aneksem kuchennym	27,99
	Ogółem	65,08
03.125.06	Balkon	4,29

Piętro: Parter
Rzut komórki lokatorskiej nr 48
Usytuowanie lokalu w budynku

Pomieszczenia przynależne
Komórka lokatorska nr 48, pow. 2.06 m2

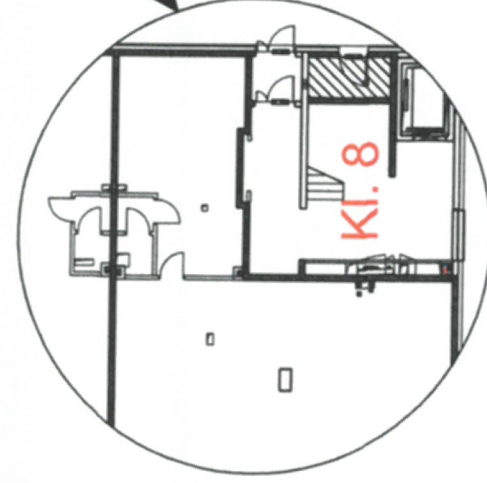
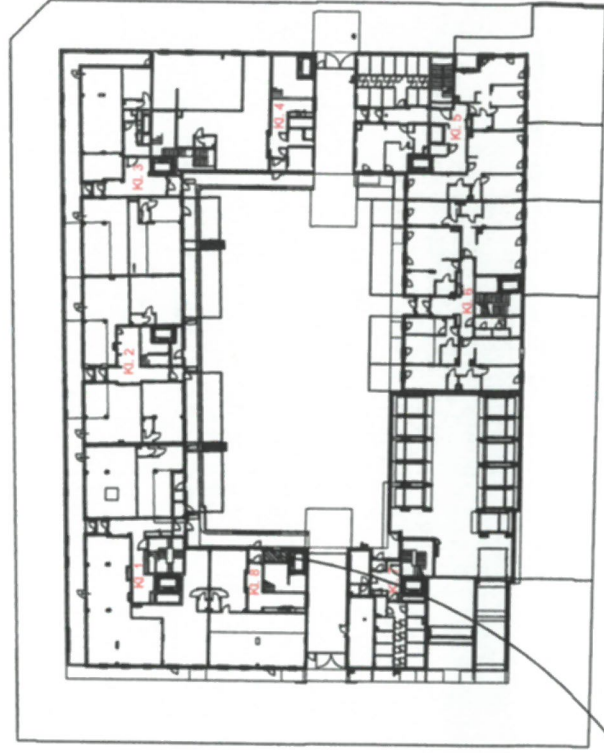
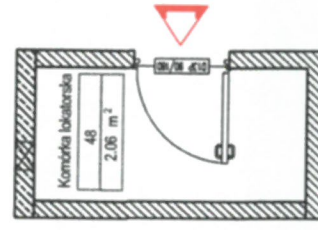

mgr inż. Robert Michalski
Upr. bud. do kier. robotami bud. b. o.
w specjalności konstrukcyjno-budowlanej
nr ewid. Wz-60799

Robert Michalski
Opracował:

Geodeta Uprawniony
mgr inż. Stanisław Nowis
Nr Uprawn. 11329

ELIPSOIDA
Spółka z Ograniczoną Odpowiedzialnością
Spółka Komandytowa
03-289 Warszawa, ul. Twórcza 69B
NIP 524-281-66-18 REGON 366153071
KRS 0000674883

Opracowane według normy PN-ISO 9836:2011
Data pomiaru: 29.05.2018 r.

2M 00 000