

**GEODEZYJNA INWENTARYZACJA LOKALU W BUDYNKU
PRZY AL. RZECZYPOSPOLITEJ 6 W WARSZAWIE**

DZIAŁKA NR EW 7/85, OBRĘB 1-10-26

Piętro: 3

Rzut lokalu mieszkalnego nr 119

Usytuowanie lokalu w budynku

Usytuowanie budynku w terenie

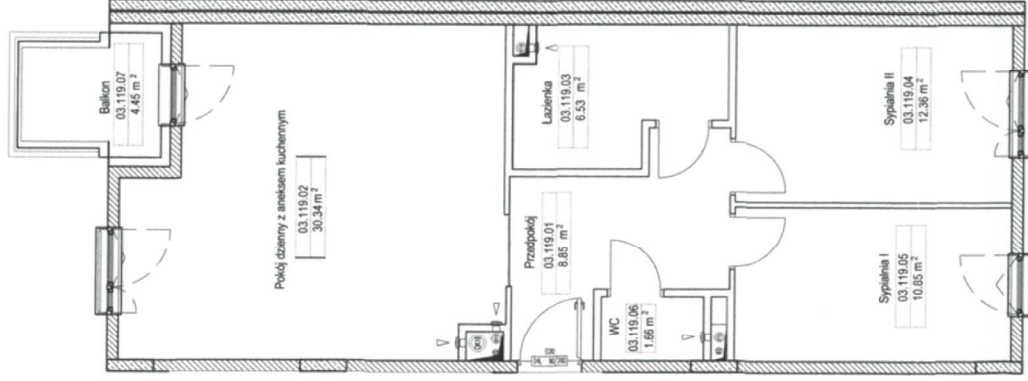
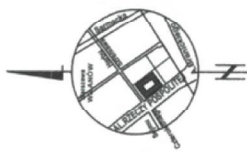
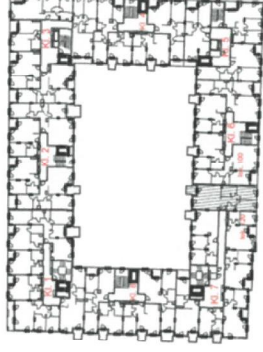

Wykaz powierzchni		
Nr pom.	M2	
03.119.01	Przeznaczenie	8,85
03.119.02	Pokój dzienny z aneksem kuchennym	30,34
03.119.03	Łazienka	6,53
03.119.04	Sypialnia II	12,36
03.119.05	Sypialnia I	10,85
03.119.06	WC	1,66
	Ogółem	70,59
03.119.07	Balkon	4,45

Piętro: Parter
Rzut komórki lokatorskiej nr 38
Usytuowanie lokalu w budynku

Pomieszczenia przynależne
Komórka kolatorska nr 38, pow. 3.48 m²

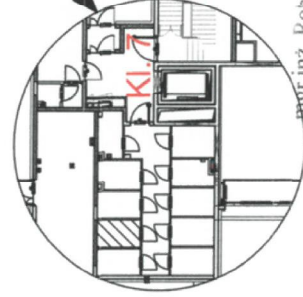
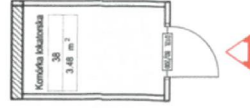

Opracował:

mgr inż. Robert Michalski
Geodeza i urządzanie
Upr. bud. do kier. robotami bud. b. o. mgr inż. Stanisław Nowis
w specjalności konstrukcyjno-budowlanej
Nr ewid. VIs-6199

Opracowane według normy PN-ISO 9836:2011
Data pomiaru: 29.05.2018 r.

R. Michalski

ELIPSOIDA
Spółka z ograniczoną odpowiedzialnością
Spółka Komandytowa 608
NIP: 524 281 46 18 REGON: 368153071
KRS: 0000674883

ZAC DO REC